

**Curso**  
**de**



**Unidade 04**

**Aene & Sinais**

**CARLINASC.PT**  
carlinasc.pt

# Corrigindo - Acne & Sinais

Lembrando...

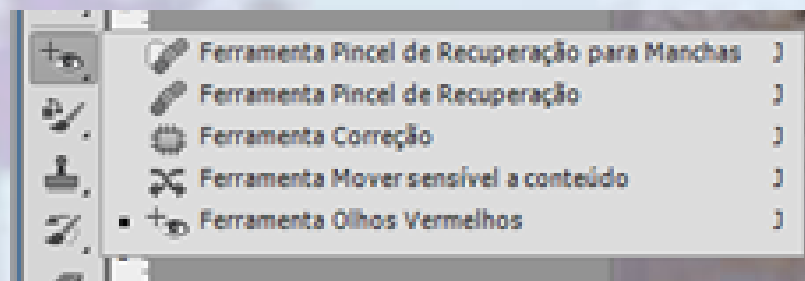

# Corrigindo - Acne & Sinais

Procure na net uma imagem para trabalhar  
(Google/Imagens/photoshop acne - clica botão drt/guardar como)

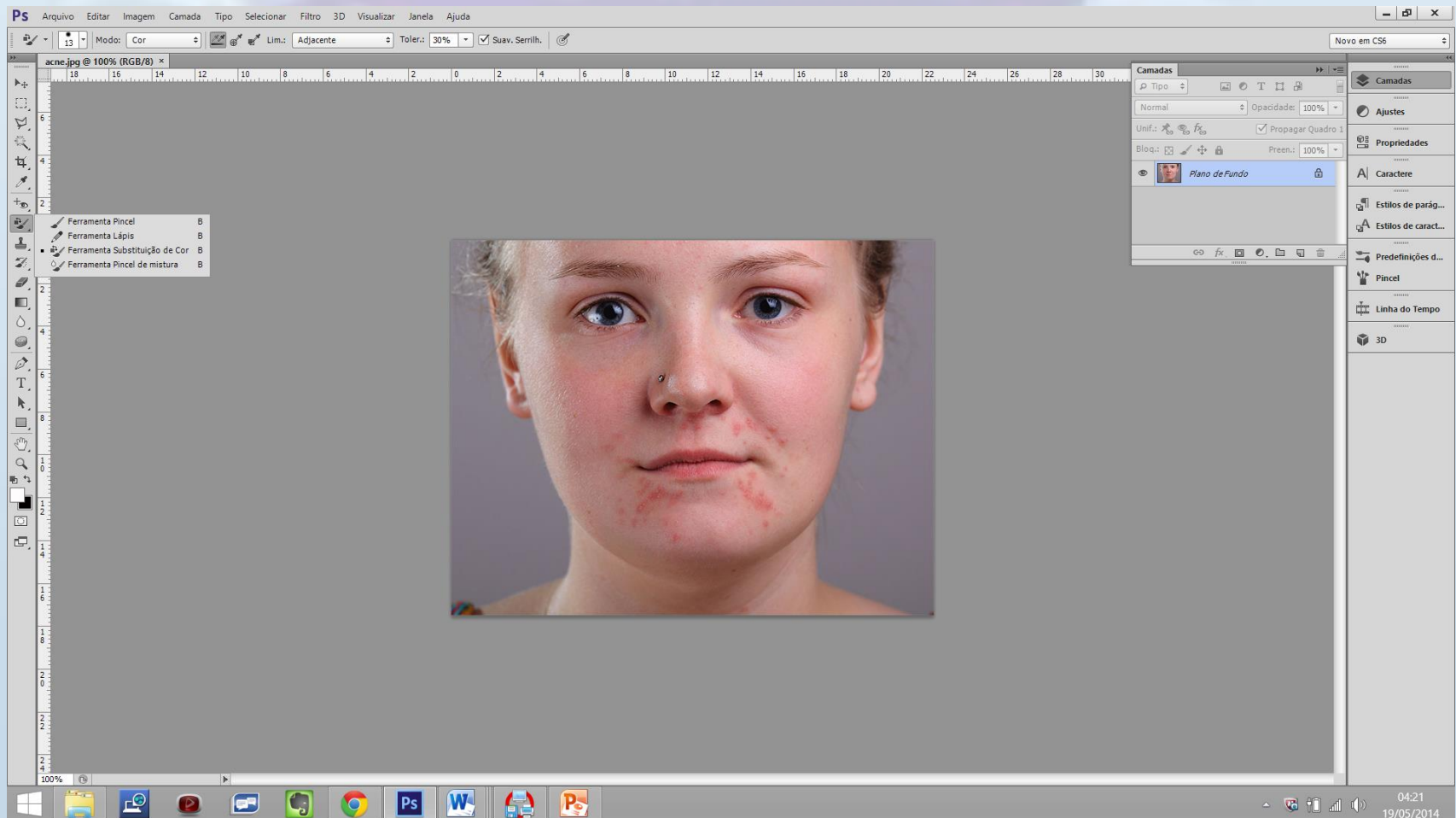

# Corrigindo - Acne & Sinais

Crie uma segunda camada (ícone...)

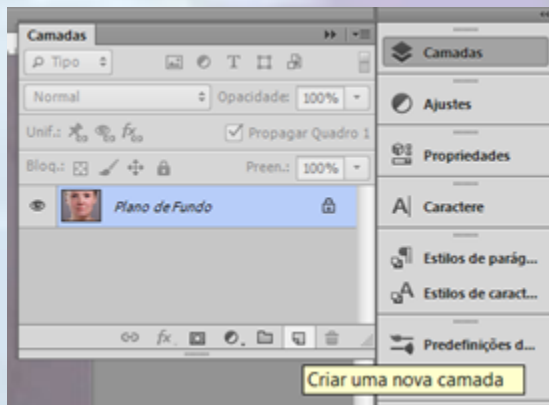

Por precaução...

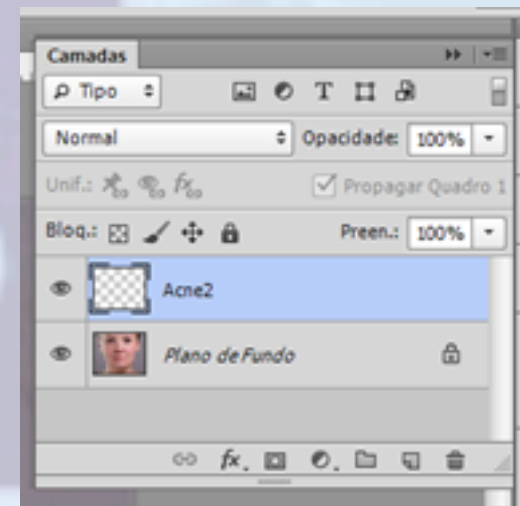

**Dê um nome à nova camada:**  
duplo clique sobre o nome  
actual e escreva o novo nome



# Corrigindo - Acne & Sinais

## Pincel de Recuperação para Manchas

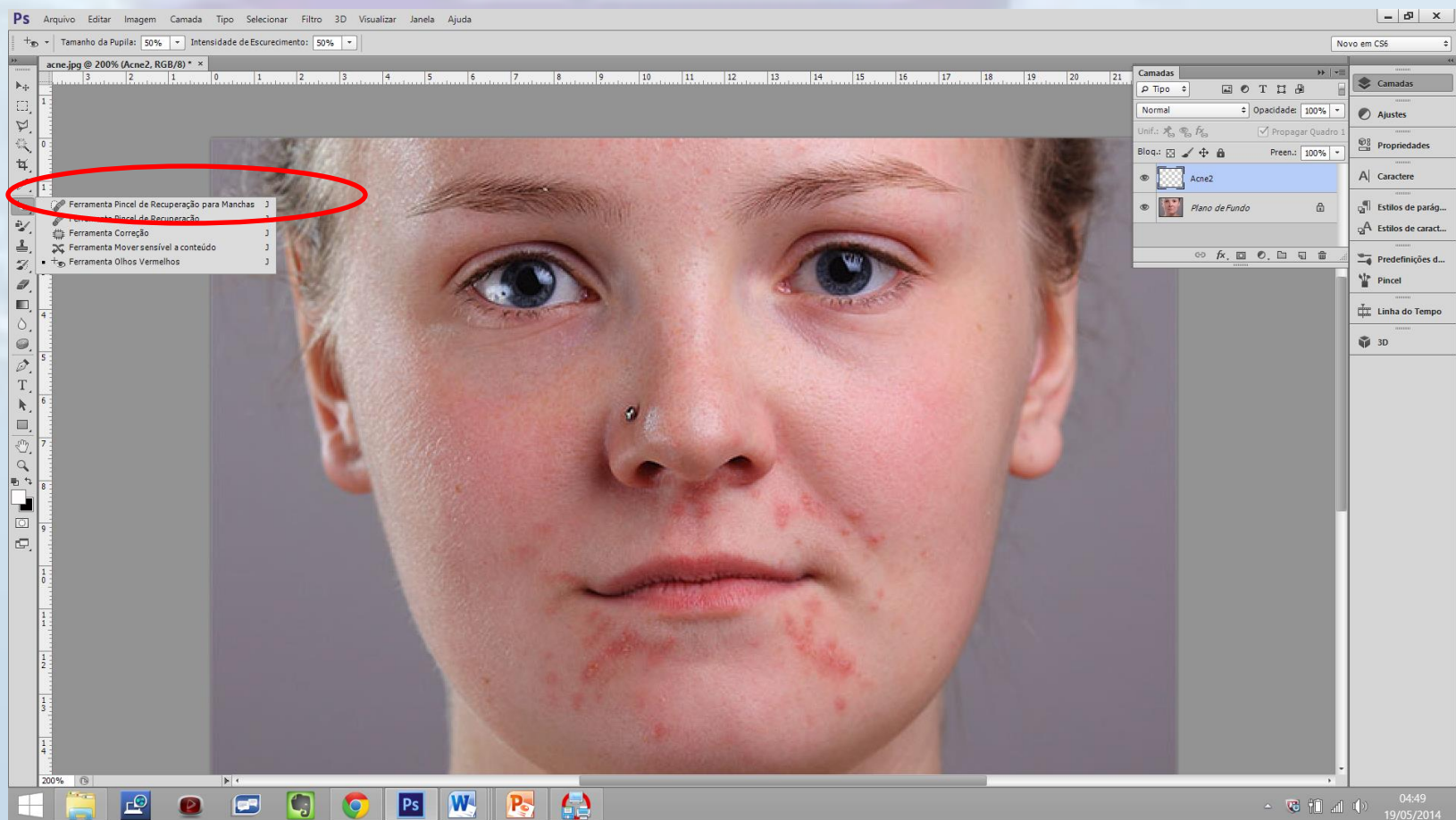

# Corrigindo - Acne & Sinais

## Pincel de Recuperação para Manchas

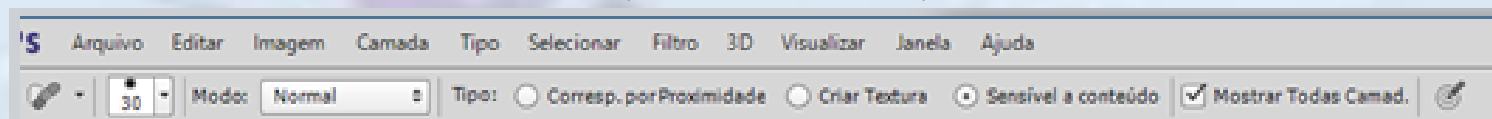

Diâmetro do Pincel

Mostrar Todas as Camadas

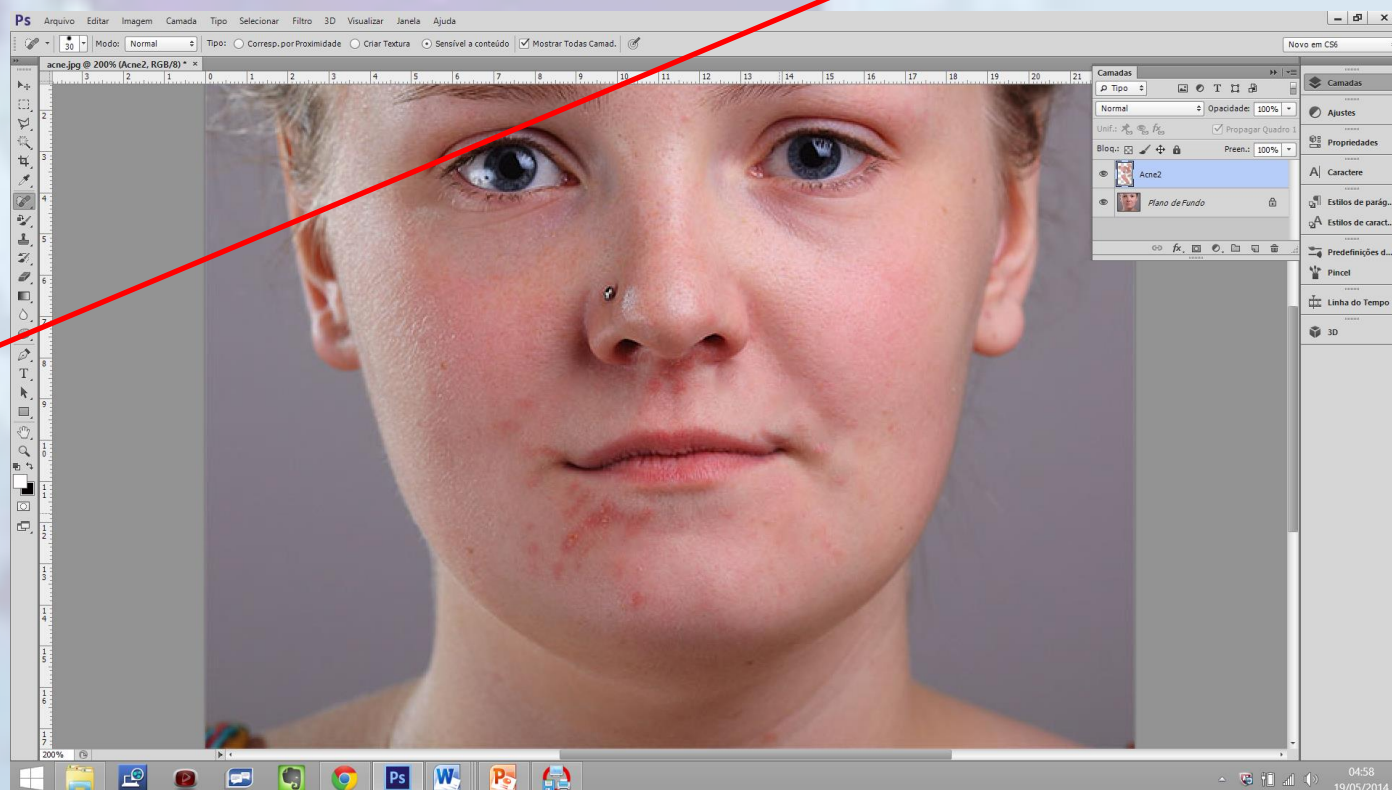

# Corrigindo - Acne & Sinais

## Pincel de Recuperação para Manchas

Posicione o círculo da ferramenta sobre uma zona da imagem para “beber” a cor/tom que se pretende aplicar com ALT + Clique;

Depois posiciona o círculo sobre a zona a corrigir e vai dando cliques.





# Corrigindo - Acne & Sinais

## Pincel de Recuperação para Manchas

Salvar Como...

Atenção ao **Formato**: é assumido PSD mas deve ser **JPEG** (aceite as Opções)

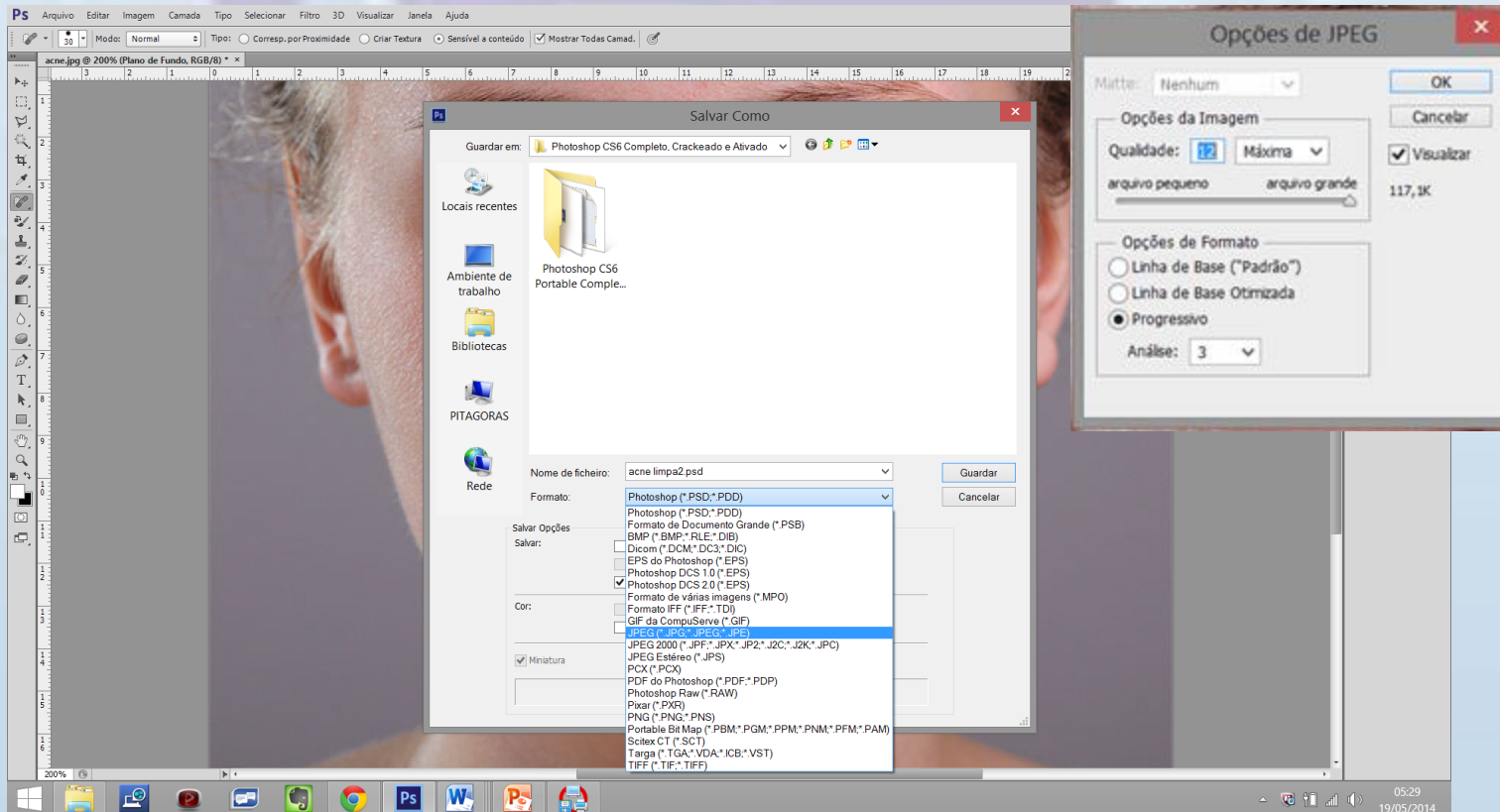



# Corrigindo - Acne & Sinais

O Resultado...



# FIM DA UNIDADE 4

GOODBYE

*Um trabalho produzido por*

**CARLNASC.PT**  
CARLNASC.PT